



# AMTSBLATT

## der Stadt Emsdetten

---

Nr. 4

Jahrgang 2014

Erscheinungstag: 11.02.2014

---

Inhalt		Seite
1. Bekanntmachung:	Durchführung von Geländearbeiten durch Mitarbeiter des Geologischen Dienstes NRW	17 - 20
2. Bekanntmachung:	Bebauungsplan Nr. 114 „Marienstraße/Münsterkamp“ - Aufstellungsbeschluss	21 - 22
3. Bekanntmachung:	Offenlegung über die Fortführung des Liegenschaftskatasters	23 - 24
4. Bekanntmachung:	Weiterführende Schulen in Emsdetten: Anmeldungen zum Schuljahr 2014/15	25
5. Bekanntmachung:	Übersicht der Mitgliedschaften und Funktionen der Ratsmitglieder und sachkundigen Bürgerinnen und Bürger der Stadt Emsdetten	26 - 30

## **Kartierungen des Geologischen Dienstes NRW**

Der Geologische Dienst NRW in Krefeld, ein Landesbetrieb, wird im Sinne des Lagerstättengesetzes vom 4. Dezember 1934 (RGBl. S. 1223) in der Fassung vom 10. November 2001 (BGBl. S. 2992) Arbeiten für die **bodenkundliche Landesaufnahme** durchführen.

<b>Zeitraum</b>	<b>März – Dezember 2014</b>
<b>Kreis</b>	<b>Steinfurt</b>
<b>Stadt/Gemeinde</b>	<b>Emsdetten</b>

Die damit Beauftragten müssen zur Erledigung ihrer Untersuchungen fremde Grundstücke betreten. Die dazu entsprechenden Regelungen finden sich im Landesbodenschutzgesetz vom 9. Mai 2000 (LbodSchG §3 und §14), im Landesforstgesetz vom 24. April 1980 (LfoG §60 in der Fassung vom 9. Mai 2000) und im Landschaftsgesetz vom 21. Juli 2000 (LG §10).

Diese regionalen Untersuchungen dienen einer allgemeinen Bestandsaufnahme des Bodens und des Untergrundes.<sup>\*)</sup> Die Ergebnisse der Aufnahme werden in amtlichen Karten veröffentlicht. Sie sind wichtige Unterlagen für viele Aufgaben, z. B. in der Land- und Forstwirtschaft (Bodennutzung, Bodenverbesserung, Erosionsschutz, Holzartenwahl), im Bauwesen, bei der Planung und Landespflege (Landesplanung, Bauleitplanung, Naturschutz), im Landeskulturbau und in der Wasserwirtschaft (ent- und bewässerungsbedürftige Flächen) sowie für die wissenschaftliche Forschung und den naturkundlichen Unterricht.

Im Rahmen der Kartierungen sind kleine Handbohrungen notwendig, stellenweise auch Aufgrabungen zur Entnahme von Bodenproben. Auf Grund der vorbezeichneten Gesetze haben Grundstückseigentümer den vom Geologischen Dienst NRW beauftragten Personen das Betreten ihrer Grundstücke, mit Ausnahme von Wohngebäuden sowie die Vornahme der genannten Außenarbeiten jederzeit zu gestatten. Etwaige durch die Inanspruchnahme entstehende Schäden werden nach den allgemeinen gesetzlichen Bestimmungen ersetzt. Die durch Dienstausschickung mit Lichtbild sich ausweisenden Beauftragten des Geologischen Dienstes NRW werden auf die landwirtschaftlichen Belange und die derzeitige Nutzung der Grundstücke weitgehend Rücksicht nehmen.

Es wird gebeten, die Mitarbeiterinnen und Mitarbeiter des Geologischen Dienstes NRW bei ihren Aufgaben zu unterstützen.

---

<sup>\*)</sup> Richtlinien über die Durchführung land- und forstwirtschaftlicher Standortuntersuchungen und deren Anwendung in Umweltschutz, Raumordnung, Land- und Forstwirtschaft (Gem. RdErl. d. Ministeriums für Umwelt, Raumordnung und Landwirtschaft – III B-335-8583 – u. d. Ministeriums für Wirtschaft und Mittelstand, Technologie und Verkehr – 313-66-75 – v. 5.9.1997).

# Bodenkartierungen des Geologischen Dienstes NRW



Der Geologische Dienst NRW ist die zentrale geowissenschaftliche Einrichtung des Landes Nordrhein-Westfalen im Zuständigkeitsbereich des Ministeriums für Wirtschaft, Energie, Industrie, Mittelstand und Handwerk. Seit langem beschäftigt sich der Geologische Dienst intensiv mit der Kartierung der Böden in Nordrhein-Westfalen. Im Vordergrund steht die großmaßstäbige Bodenerkundung auf landwirtschaftlich und forstlich genutzten Standorten. Der Geologische Dienst gewährleistet, dass alle Daten nach neuesten wissenschaftlichen Erkenntnissen, landesweit einheitlich, sachgerecht und objektiv erhoben werden.

## Bodenkartierung zur forstlichen Standorterkundung

In den Jahren 2013 und 2014 wird der Geologische Dienst im Raum Emsdetten / Greven / Ladbergen / Lengerich Bodenuntersuchungen in den Wäldern durchführen. Die Arbeiten umfassen in erster Linie Sondierungen (Handbohrungen) bis maximal zwei Meter Tiefe. Stellenweise werden auch Aufgrabungen angelegt, aus denen Bodenproben entnommen werden. Die Ergebnisse finden Eingang in Bodenkarten, die detaillierte Informationen zu den Wasser- und Nährstoffverhältnissen der Waldböden sowie zur Durchwurzelbarkeit des Untergrundes liefern.



Mitarbeiter des Geologischen Dienstes beurteilen die Bodeneigenschaften am Bohrstock

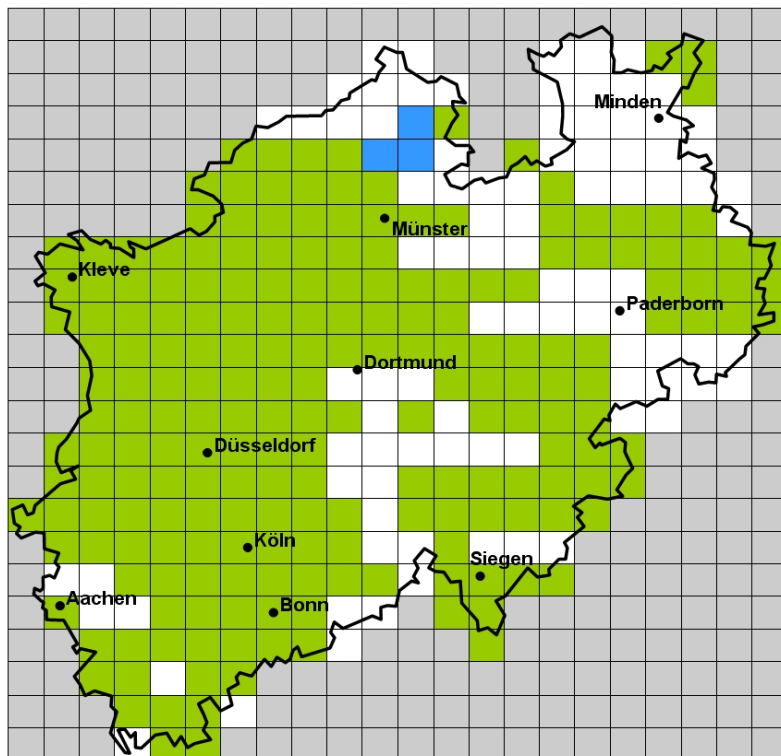

Grün: Bereiche mit bereits vorliegenden Kartierungen der Waldflächen  
Blau: Geplante Kartierung Ibbenbüren / Emsdetten / Ladbergen

Schädlingsbefall und andere widrige Umweltbedingungen verkraften und möglichst gute Erträge liefern. In Anbetracht des zu erwartenden Klimawandels kommt der forstlichen Standortkartierung eine besondere Bedeutung zu.

Auftraggeber der Untersuchungen ist der Landesbetrieb Wald und Holz NRW. Die Untersuchungsergebnisse dienen als Grundlage für die forstliche Beratung und für die sachgerechte Prüfung und Durchführung von Erst- und Wiederaufforstungen.

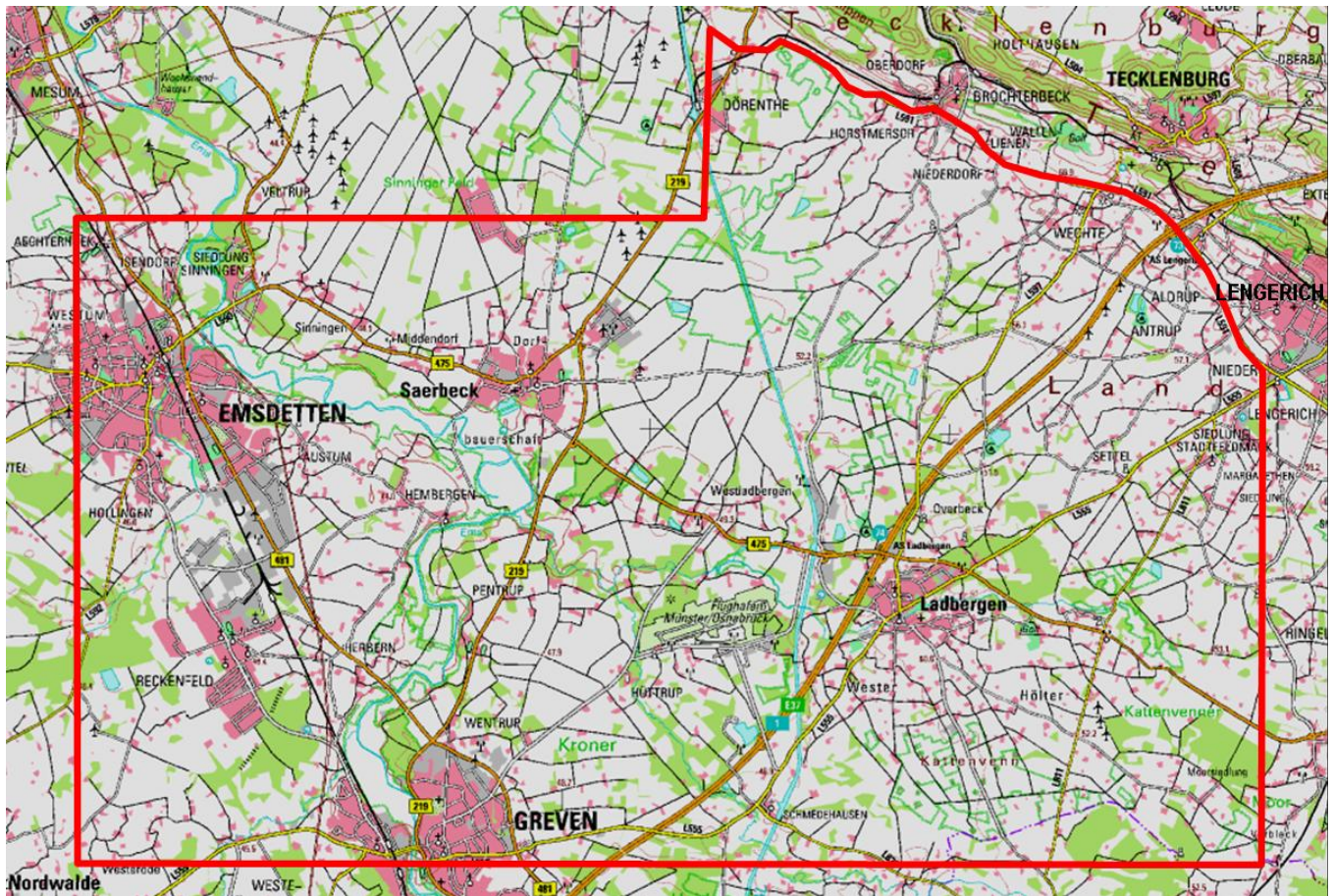

Abgrenzung des Untersuchungsgebietes. Es werden alle Waldflächen mit mehr als 1 Hektar Fläche bodenkundlich aufgenommen.  
 Topografische Grundlage: © Geobasis NRW

Die Arbeiten stehen nicht im Zusammenhang mit einer Erschließung unkonventioneller Erdgasvorkommen, die in mehreren Hundert Meter Tiefe vermutet werden ("Fracking"). Aufgrund der geringen Bohrtiefe von maximal zwei Metern sind die Ergebnisse der Bodenuntersuchungen für diese Fragestellungen auch nicht brauchbar.

Im Rahmen ihrer Arbeiten sind die Mitarbeiter des Geologischen Dienstes berechtigt, Grundstücke – mit Ausnahme von Gebäuden – zu betreten und die notwendigen Arbeiten vorzunehmen. Auf forstliche und landwirtschaftliche Belange und die Nutzung der Grundstücke wird soweit wie möglich Rücksicht genommen.

Es wird um Verständnis dafür gebeten, dass nicht alle Waldbesitzer persönlich über die Kartierung informiert werden können (es gibt etwa 150.000 Waldbesitzer in NRW). Kreise, Gemeinden und das zuständige Regionalforstamt erhalten vor Aufnahme der Geländearbeiten schriftliche Benachrichtigungen.

**Geologischer Dienst Nordrhein-Westfalen**

De-Greiff-Straße 195 • D-47803 Krefeld  
 Fon 02151 897-0 • Fax 02151 897-505  
 E-Mail: boden@gd.nrw.de  
 Internet: www.gd.nrw.de

Bodenkundliche Landesaufnahme / Kartierung

Dipl.-Ing. agr. Dr. H. J. Betzer  
 Fon: +49 (0) 2151 897-294



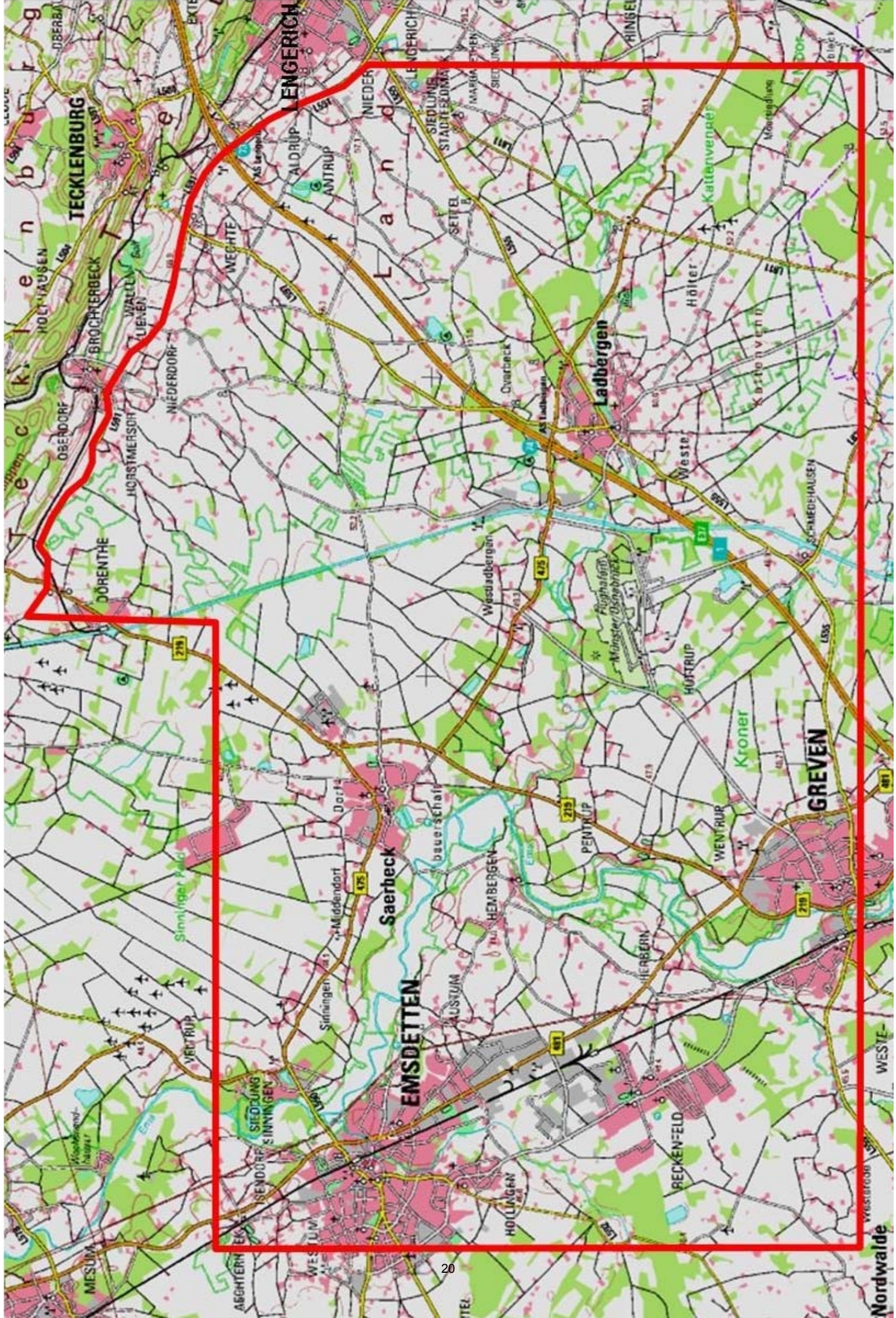

## **Bekanntmachung**

### **Bebauungsplan Nr. 114 „Marienstraße/Münsterkamp“,**

### **Aufstellungsbeschluss gemäß § 2 Abs. 1 Baugesetzbuch (BauGB)**

#### **Bestätigung**

Es wird nach § 2 Abs. 3 Bekanntmachungsverordnung (BekanntmVO) vom 26. August 1999 (GV NRW S. 516) zuletzt geändert durch Art. 1 ÄndVO vom 5. August 2009 (GV NRW S. 442, ber. 481) bestätigt, dass der Wortlaut des nachstehenden Aufstellungsbeschlusses zur Einleitung des Verfahrens des Bebauungsplanes Nr. 114 "Marienstraße/Münsterkamp", der Stadt Emsdetten mit dem Beschluss des Ausschusses für Stadtentwicklung, Wirtschaft und Umwelt des Rates der Stadt Emsdetten vom 30. Januar 2014 übereinstimmt und dass nach § 2 Abs. 1 und 2 BekanntmVO verfahren worden ist.

48282 Emsdetten, den 07. Februar 2014

STADT EMSDETTEN

Der Bürgermeister

gez. Georg Moenikes  
Bürgermeister

#### **Bekanntmachungsanordnung**

**Bebauungsplan Nr. 114 "Marienstraße/Münsterkamp",**

**Hier: Aufstellungsbeschluss gemäß § 2 Abs. 1 BauGB**

Der Ausschuss für Stadtentwicklung, Wirtschaft und Umwelt des Rates der Stadt Emsdetten hat in seiner Sitzung am 30. Januar 2014 folgenden Beschluss gefasst:

*Die Aufstellung des Bebauungsplans Nr. 114 "Marienstraße / Münsterkamp" im beschleunigten Verfahren wird gemäß § 2 (1) i.V.m. § 13 a BauGB beschlossen.*

Der Geltungsbereich des Bebauungsplans liegt zwischen der Marienstraße, der Schwester-Columba-Straße und dem Münsterkamp und ist in dem folgenden Übersichtsplan durch eine breite, gerissene Linie dargestellt.

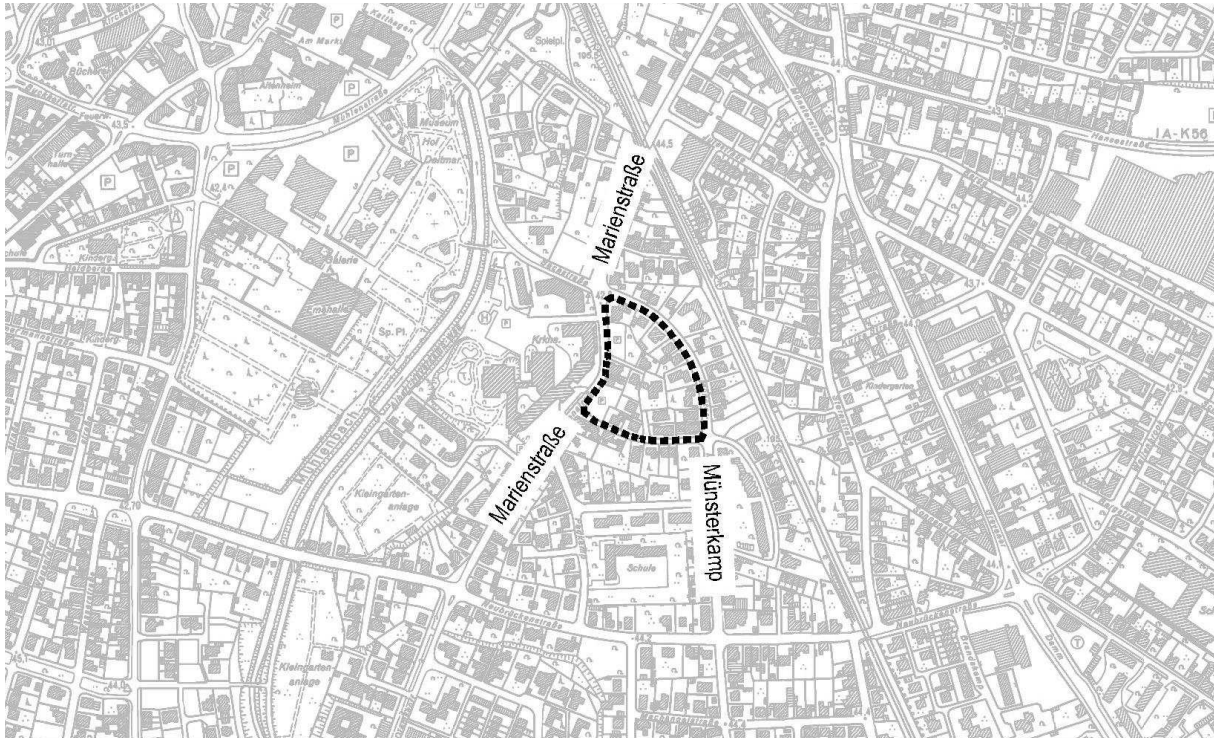

© Geobasisdaten: Kreis Steinfurt - Vermessungs- und Katasteramt -, ST/1/2006

**Mit der Aufstellung des Bebauungsplanes Nr. 114 "Marienstraße / Münsterkamp" sollen die planungsrechtlichen Voraussetzungen für die behutsame städtebauliche Weiterentwicklung eines innenstadtnahen, bislang unbeplanten Wohngebietes geschaffen werden. Dabei soll insbesondere eine maßvolle und an den Bestand des Quartiers angepasste städtebauliche Dichte gesichert werden. Durch die Überplanung erhalten die Anwohner und Eigentümer Planungssicherheit, bezogen auf Entwicklungsmöglichkeiten im Blockinneren wie auch am Blockrand. Die vorhandene Qualität dieses Blockes soll somit erhalten werden.**

Die Aufstellung des Bebauungsplans Nr. 114 "Marienstraße / Münsterkamp" wird im beschleunigten Verfahren gemäß § 13 a BauGB in der Fassung der Bekanntmachung vom 23. September 2004 (BGBl. I S. 2414), zuletzt geändert durch Artikel 1 des Gesetzes vom 11. Juni 2013 (BGBl. I S. 1548) durchgeführt. Nach § 13 a Abs. 2 BauGB i.V.m. § 13 Abs. 2 und 3 Satz 1 BauGB kann unter anderem von einer Umweltprüfung nach § 2 Abs. 4 BauGB und von dem Umweltbericht nach § 2a BauGB abgesehen werden. Für die Aufstellung dieses Bebauungsplanes wird keine Umweltprüfung gem. § 2 Abs. 4 BauGB durchgeführt und kein Umweltbericht gem. § 2 a BauGB erstellt.

Gemäß § 2 Abs. 1 BauGB in Verbindung mit § 15 der Hauptsatzung der Stadt Emsdetten vom 02. März 2006 in der Fassung der 3. Ergänzung vom 05. März 2013 wird hiermit der Aufstellungsbeschluss öffentlich bekannt gemacht.

Emsdetten, den 07. Februar 2014

gez. Georg Moenikes  
Bürgermeister

## Offenlegung über die Fortführung des Liegenschaftskatasters

Im gesamten Gebiet des Kreises Steinfurt wurde das Liegenschaftskataster bezüglich

- a) der Lagebezeichnungen u.a. auf Grund von Mitteilungen durch die einzelnen Städte und Gemeinden aktualisiert.
- b) der Nutzungsarten i.V. mit der Bodenschätzung
- c) der Eigentümerdaten nach Mitteilung durch die Grundbuchverwaltung

**fortgeführt.** Soweit hierzu keine Fortführungsnachweise erstellt wurden, bzw. diese Fortführungen im Zusammenhang mit anderen Fortführungsanlässen nicht bereits bekannt gegeben wurden, werden diese Änderungen hiermit bekanntgegeben.

Gemäß § 13 Abs. 3 und 5 des Gesetzes über die Landesvermessung und das Liegenschaftskataster in der Fassung vom 1. März 2005 (Vermessungs- und Katastergesetz - VermKatG NRW, GV.NRW.2005 S.174 / SGV.NW.7134 i.V. mit § 22 der Verordnung zur Durchführung des Gesetzes über die Landesvermessung und das Liegenschaftskataster – DVOzVermKatG, GV.NRW.2006 S. 462) erfolgt die Bekanntgabe der umfangreichen Fortführungen des Liegenschaftskatasters durch Offenlegung.

Die Offenlegung findet in der Zeit

vom	03.03.2014
bis	04.04.2014

im Vermessungs- und Katasteramt, Zimmer 760 und 759, in 48565 Steinfurt, Tecklenburger Str. 10 während der Servicezeiten

Montag bis Donnerstag	8.00 - 16.30 Uhr
Freitag	8.00 - 13.00 Uhr

statt. Während der Offenlegungszeit haben betroffene Eigentümerinnen und Eigentümer, Erbbauberechtigte und Inhaber grundstücksgleicher Rechte Gelegenheit den digitalen Datenbestand des Liegenschaftskatasters einzusehen und sich über die Veränderungen des Katasternachweises ihrer Grundstücke unterrichten zu lassen.

Um Wartezeiten zu verkürzen besteht die Möglichkeit einer Terminabsprache. Dieses kann telefonisch unter 02551 69-2759, -2764, -2765 oder -2760 erfolgen

Nach Ablauf der Offenlegungsfrist tritt das aktualisierte Liegenschaftskataster an die Stelle des bisherigen Katasters.

**Rechtsbehelfsbelehrung:** Gegen die in der offen gelegten Fortführung des Liegenschaftskatasters nachgewiesenen Veränderungen kann innerhalb eines Monats nach Ablauf der Offenlegungsfrist Klage erhoben werden. Die Klage ist beim Verwaltungsgericht Münster, Piusallee 38, 48147 Münster schriftlich einzureichen oder zur Niederschrift des Urkundsbeamten der Geschäftsstelle zu erklären. Wird die Klage schriftlich erhoben, so sollen ihr mindestens 2 Abschriften beigelegt werden. Sie kann auch in elektronischer Form nach Maßgabe der Verordnung über den elektronischen Rechtsverkehr bei den Verwaltungsgerichten und den Finanzgerichten im Lande Nordrhein-Westfalen –ERVVO VG/FG- vom 07.11.2012 (GV.NRW. S. 548) eingereicht werden. Falls die Frist zur Klageerhebung durch das Verschulden einer von Ihnen bevollmächtigten Person versäumt werden sollte, so würde deren Verschulden Ihnen zugerechnet werden.



Im Klageverfahren können nicht angefochten werden:

- Der Eigentümersnachweis, wenn er mit dem Nachweis im Grundbuch übereinstimmt
- Schätzungsergebnisse, die aufgrund des Gesetzes über die Schätzung des landwirtschaftlichen Kulturbodens (Bodenschätzungsgesetz) übernommen wurden.

Um ein langwieriges und kostenintensives Gerichtsverfahren zu vermeiden, empfehle ich Ihnen vor Erhebung einer Klage sich mit mir in Verbindung zu setzen. So können etwaige Unstimmigkeiten bereits im Vorfeld einer Klage ggf. behoben werden.

Steinfurt, den 29.01.2014

Kreis Steinfurt  
Der Landrat  
Vermessung- und Katasteramt  
gez. Hüsken

# AMTLICHE BEKANNTMACHUNG

## Anmeldung

zur Klasse 5 der Hauptschule, der Realschulen und des Gymnasium Martinum sowie für die Aufnahme in die differenzierte Oberstufe des Gymnasium Martinum für das Schuljahr 2014/2015.

Die Anmeldefrist für die Schülerinnen und Schüler, die für das am 01.08.2014 beginnende Schuljahr 2014/2015 in die Eingangsklassen der Hauptschule, der Realschulen und des Gymnasiums, sowie in die Oberstufe (S II) des Gymnasiums aufgenommen werden wollen, beginnt ab dem 10. März 2014.

An den weiterführenden Schulen in Emsdetten sind Anmeldungen zum Schuljahr 2014/15 zu folgenden Zeiten möglich:

### **Geschwister-Scholl-Realschule** (Tel.: 95 33 13) und **Käthe-Kollwitz-Realschule** (Tel.: 29 37)

Montag,	10.03.2014	07.45 – 14.00 Uhr
Dienstag,	11.03.2014	07.45 – 16.00 Uhr
Mittwoch,	12.03.2014	07.45 – 14.00 Uhr
Donnerstag,	13.03.2014	07.45 – 16.00 Uhr
Freitag,	14.03.2014	07.45 – 13.00 Uhr

### **Marienschule** (Tel.: 95 10 50)

Montag,	10.03.2014	13.00 – 16.00 Uhr
Dienstag,	11.03.2014	13.00 – 16.00 Uhr
Mittwoch,	12.03.2014	13.00 – 16.00 Uhr
Donnerstag,	13.03.2014	13.00 – 16.00 Uhr

### **Gymnasium Martinum** (Tel.: 28 72)

Montag,	10.03.2014	08.00 – 12.30 Uhr und 14.30 – 18.00 Uhr
Dienstag,	11.03.2014	08.00 – 12.30 Uhr und 14.30 – 18.00 Uhr
Mittwoch,	12.03.2014	08.00 – 13.00 Uhr
Donnerstag,	13.03.2014	08.00 – 12.30 Uhr und 14.30 – 18.00 Uhr
Freitag,	14.03.2014	08.00 – 13.00 Uhr

Im Einzelfall sind davon abweichende Anmeldetermine nach vorheriger telefonischer Absprache mit den Schulen möglich.

Folgende Unterlagen sind bei der Anmeldung vorzulegen:

- die **Geburtsurkunde des Kindes**,
- das **Halbjahreszeugnis der Klasse 4 der Grundschule** (mit der begründeten Empfehlung) und
- der **Anmeldeschein**.

Emsdetten, 10.02.2014

STADT EMSDETTEN

Der Bürgermeister

gez. Moenikes

Bekanntmachung der Übersicht der Mitgliedschaften und Funktionen der Ratsmitglieder und sachkundigen Bürgerinnen und Bürger der Stadt Emsdetten in

- Aufsichtsräten und anderen Kontrollgremien im Sinne des § 125 Abs. 1 Satz 3 des Aktiengesetzes
- Organen von verselbständigten Aufgabenbereichen in öffentlich-rechtlicher oder privatrechtlicher Form der in § 1 Abs. 1 und Abs. 2 des Landesorganisationsgesetzes genannten Behörden und Einrichtungen
- Organen sonstiger privatrechtlicher Unternehmen
- Vereinen oder vergleichbaren Gremien

**Achtzehn, Lothar**

Speditionskaufmann  
- Mitglied ECON  
- stellv. Mitglied Aufsichtsrat Stadtwerke Emsdetten GmbH

**Ahaus, Peter**

Dipl. Pflegepädagoge  
- keine

**Albers, Dirk**

Betriebswirt  
- Kassierer Bürger Schützengesellschaft

**Averbeck, Claudia**

Geographin  
- stellv. Mitglied Zweckverband VerbundSparkasse Emsdetten-Ochtrup  
- Sprecherin OV Die Grünen

**Balzer, Bernd**

Lehrer  
- keine

**Bäumer, Lucia**

Buchhalterin  
- keine

**Bauer, Heinz**

Kaufmann  
- keine

**Berkemeyer, Josef**

Gärtnermeister  
- 1. Vorsitzender Kolpinghaus e.V.  
- stellv. Vorsitzender Kolpingsfamilie Emsdetten e.V.  
- Vorsitzender Ausbildungsausschuss der Gartenverbände des Landes NRW

**Bertels, Heinrich**

Kaufmann im Ruhestand  
- keine

**Biermann, Maja**

Bürokauffrau  
- keine

**Boße, Heike**

Hausfrau  
- Mitglied Zweckverband VerbundSparkasse Emsdetten-Ochtrup  
- Vorstand Emsdettener Liste

**Boße-Plagge, Judith**

Lehrerin  
- keine

**Bosse, Frederik**

Industriekaufmann  
- stellv. Mitglied Zweckverband VerbundSparkasse Emsdetten-Ochtrup  
- Kreisgeschäftsführer Junge Union Kreis Steinfurt

**Breitzmann, Edith**

Architektin  
- Beisitzerin SPD Ortsverein  
- stellv. Mitglied Zweckverband VerbundSparkasse Emsdetten-Ochtrup

**Bröring, Klemens**

Pensionär  
- Vorstand SPD Ortsverein Emsdetten  
- Vorstand Städtepartnerschaftsverein Emsdetten

**Brückner, Gabriele**

Einzelhandelskauffrau  
- stellv. Mitglied Aufsichtsrat Stadtwerke Emsdetten GmbH  
- stellv. Mitglied Zweckverband VerbundSparkasse Emsdetten-Ochtrup

**Christ, Doris**

Arzthelferin  
- Beisitzerin OV Die Grünen

**Cieslak, Matthias**

PR-Berater  
- Öffentlichkeitsbeauftragter CDU OV Emsdetten  
- Geschäftsführer Verlags- und Vertriebsgesellschaft Münster mbH  
- CDU Emsdetten, Fraktionsvorsitzender  
- Mitglied Aufsichtsrat Stadtwerke Emsdetten GmbH

**Cladder-Micus, Annita**

Sozialarbeiterin  
- keine

**Dehne, Christoph**

Vertriebsleiter  
- Mitglied Verwaltungsrat VerbundSparkasse Emsdetten-Ochtrup  
- Mitglied Zweckverband VerbundSparkasse Emsdetten-Ochtrup  
- stellv. Vorsitzender CDU Kreisverband Steinfurt

**Dierksen, Willi**

Dipl. Sozialpädagoge  
- keine

**Dietz, Manfred**

Lehrer

- Mitglied Aufsichtsrat Stadtwerke Emsdetten GmbH
- stellv. Mitglied Verwaltungsrat VerbundSparkasse Emsdetten-Ochtrup
- stellv. Mitglied Zweckverband VerbundSparkasse Emsdetten-Ochtrup

**Dirksen, Bernhard**

Schlosser

- keine

**Drüing, Hendrik**

Priester

- keine

**Dust, Andreas**

Techn. Angestellter, Betriebsratsvorsitzender

- stellv. Mitglied Aufsichtsrat Stadtwerke Emsdetten GmbH
- Vorsitzender Kolpingsfamilie Emsdetten
- stellv. Vorsitzender Kolpinghaus Emsdetten e.V.
- Mitglied Ratiodata IT-Lösungen
- Vorsitzender Stiftung Kolping Emsdetten

**Echelmeyer, Lukas**

- stellv. Mitglied Aufsichtsrat Stadtwerke Emsdetten GmbH

**Echelmeyer, Rolf**

Dozent für Wirtschaft und Verwaltung

- keine

**Erfling, Christian**

Dipl. Betriebswirt

- stellv. Mitglied Aufsichtsrat Stadtwerke GmbH
- stellv. Mitglied Verwaltungsrat VerbundSparkasse Emsdetten-Ochtrup
- Mitglied Zweckverband VerbundSparkasse Emsdetten-Ochtrup
- Vorsitzender Städtepartnerschaftsverein Emsdetten

**Feldmann, Josef jun.**

Landwirt

- keine

**Finke, Elke**

Erzieherin

- keine

**Franke, Alfred**

Berufsbetreuer

- stellv. Mitglied Zweckverband VerbundSparkasse Emsdetten-Ochtrup

**Gieseke, Arnold**

Studiendirektor i.R.

- stellv. Mitglied im Verwaltungsrat der VerbundSparkasse Emsdetten-Ochtrup
- Mitglied Zweckverband VerbundSparkasse Emsdetten-Ochtrup
- Beisitzer im Bürgerbusverein Emsdetten – Saerbeck

**Grommé, Gundula**

wissenschaftliche Mitarbeiterin

- Bundesvorsitzende Frauenbrücke Ost-West e.V.

**Growe, Nicole**

Buchhalterin

- Beisitzerin CDU des Kreises Steinfurt
- Beisitzerin CDU Ortsverein Emsdetten
- Beisitzerin JU Bezirksvorstand
- stellv. Vorsitzende Junge Union Kreis Steinfurt
- Vorsitzende Ring polit. Jugend Kreis Steinfurt

**Hackethal, Anke**

Historikerin

- keine

**Haude, Marita**

Dipl. Sozialpädagogin

- stellv. Mitglied Aufsichtsrat Stadtwerke GmbH
- Vorsitzende SPD Ortsverein Emsdetten

**Heilers-Griesche, Norbert**

Dipl. Sozialpädagoge

- keine

**Heine-Ohde, Mechtild**

Oberstudienrätin

- keine

**Hellwig, Daniel**

Steinmetz- und Bildhauermeister

- keine

**Hermes, Dorothee**

Dipl. Ing. Innenarchitektin

- keine

**Hinken, Joachim**

Eventmanager/Regisseur/Dozent

- keine

**Homann, Christiane**

Bankkauffrau

- Kassiererin Verein ehemaliger MartinumsschülerInnen

**Huesmann, Thomas**

Dipl. Betriebswirt

- Mitglied Aufsichtsrat Stadtwerke Emsdetten GmbH
- stellv. Mitglied Verwaltungsrat VerbundSparkasse Emsdetten-Ochtrup
- Mitglied Zweckverband VerbundSparkasse Emsdetten-Ochtrup

**Judith, Anne**

Redaktionsassistentin

- keine

**Kamp, Dr. Joachim**

Arzt

- Vorstand „Pro Rauchfrei e.V.“

**Kathmann, Thomas**

Kaplan

- keine

**Kellner, Oliver**

Versicherungskaufmann

- stellv. Mitglied Zweckverband  
VerbundSparkasse Emsdetten-Ochtrup
- Ortsvorsitzender „Die Grünen“

**Kemper, Willi**

Elektromeister

- Mitglied Aufsichtsrat Stadtwerke Emsdetten  
GmbH
- Leiter der Freiw. Feuerwehr Emsdetten
- stellv. Obermeister der Elektroinnung Steinfurt
- stellv. Vorsitzender des Stadtfeuerwehr-  
verbandes Emsdetten e. V.

**Kestermann, Manfred**

Verwaltungsfachwirt

- keine

**Klodt, Hubert**

Bäckermeister, nicht mehr tätig

- Mitglied Zweckverband VerbundSparkasse  
Emsdetten-Ochtrup

**Kock, Dr. Thomas**

Gymnasiallehrer

- Vorstand Verkehrsverein Emsdetten
- Mitglied Aufsichtsrat Stadtwerke Emsdetten  
GmbH
- Vorstand Caritasverband für das Dekanat  
Emsdetten – Greven e.V.

**Kohl, Josef**

Techn. Angestellter

- stellv. Mitglied Zweckverband  
VerbundSparkasse Emsdetten-Ochtrup

**Kopp, Michaela**

Dipl. Pädagogin

- Vorstand Tierschutz Rheine

**Krühler, Rolf**

Grafiker

- keine

**Krüper, Ingeborg**

Realschullehrerin i.R.

- stellv. Mitglied Zweckverband  
VerbundSparkasse Emsdetten-Ochtrup
- Ortsvorsitzende FDP Emsdetten

**Laumann, Helmut**

Kaufmann

- Mitglied Aufsichtsrat Stadtwerke Emsdetten  
GmbH
- stellv. Mitglied Verwaltungsrat  
VerbundSparkasse Emsdetten-Ochtrup
- Mitglied Zweckverband VerbundSparkasse  
Emsdetten-Ochtrup

**Leifkes, Verena**

kaufm. Angestellte

- keine

**Limbrock, Gerd**

Architekt

- Kassierer Stadtprinzengarde der KGE

**Lude, Harald**

Rentner

- Mitglied Verwaltungsrat VerbundSparkasse  
Emsdetten-Ochtrup
- Mitglied Zweckverband VerbundSparkasse  
Emsdetten-Ochtrup
- erweiterter Vorstand Sportverein Borussia  
Emsdetten e.V.

**Lüke, Martin**

Dipl. Ing. Elektrotechnik

- Vorsitzender Mitglied Aufsichtsrat Stadtwerke  
Emsdetten GmbH

**Lüttmann, Albert**

Studienrat

- keine

**Lüttmann, Christina**

Bürokauffrau

- keine

**Maiorana, Daniela**

Schülerin

- keine

**Maiorana, Enza**

Ausbildung zur Gesundheits- und  
Krankenpflegerin

- Vorstand DRK Kreisvorstand Steinfurt

**Meiners, Marcus**

Diplom-Verwaltungswirt (FH)

- Beisitzer im Vorstand CDU-Emsdetten
- Beisitzer im Vorstand Mittendirn – Förderverein  
zur Teilhabe am gesellschaftlichen Leben

**Meiring, Tobias**

Schüler

- keine

**Michel, Martin**

Verwaltungsleiter

- keine

**Müller, Marvin**

Schüler

- keine

**Nickel, Daniel**

Abteilungsleiter

- Mitglied Aufsichtsrat Stadtwerke Emsdetten  
GmbH

**Nottbeck, Günter**

Vereidigter Buchprüfer und Steuerberater

- Mitglied Verwaltungsrat VerbundSparkasse  
Emsdetten-Ochtrup
- Mitglied Zweckverband VerbundSparkasse  
Emsdetten-Ochtrup
- Vertreterversammlung VR-Bank Kreis Steinfurt  
eG
- erweiterter Vorstand Sportverein Borussia e.V.

**Ohde, Rolf**

Dipl.-Biologe

- stellv. Mitglied Aufsichtsrat Stadtwerke Emsdetten GmbH
- Mitglied Verwaltungsrat der VerbundSparkasse Emsdetten-Ochtrup
- Mitglied Zweckverband VerbundSparkasse Emsdetten-Ochtrup

**Preisling, Marlies**

Dipl.-Verwaltungswirtin

- keine

**Raffelsiefer, Karin**

Volljuristin/Lehrerin

- stellv. Mitglied Aufsichtsrat Stadtwerke Emsdetten GmbH
- stellv. Mitglied Zweckverband VerbundSparkasse Emsdetten-Ochtrup

**Rehr, Klaus**

Techn. Angestellter

- Kassierer Schützengesellschaft Ahlintel

**Schlickmann, Andreas**

kaufm. Leiter

- Mitglied im Vorstand CDU OV
- Vorstand Städtepartnerschaftsverein Emsdetten
- Mitglied Zweckverband VerbundSparkasse Emsdetten-Ochtrup
- Mitglied Aufsichtsrat Stadtwerke Emsdetten GmbH

**Schmitz, Helmut**

Berufsschullehrer

- Mitglied in verschiedenen Prüfungsausschüssen der IHK OS-EL
- Abteilungsleiter im Turnverein Emsdetten e.V., Abteilung Badminton

**Schnellhardt, Gerd**

Vereidigter Buchprüfer und Steuerberater

- stellv. Mitglied Aufsichtsrat Stadtwerke Emsdetten GmbH
- Mitglied Verwaltungsrat VerbundSparkasse Emsdetten-Ochtrup
- Mitglied Zweckverband VerbundSparkasse Emsdetten-Ochtrup
- 1. Vorsitzender Senioren-Union Emsdetten

**Schumacher, Elmar**

Dipl.-Sozialarbeiter

- Mitglied Zweckverband VerbundSparkasse Emsdetten-Ochtrup
- 1. Vorsitzender „Verein zur Förderung der Jugendarbeit Sinnigen e.V.“

**Schürkötter, Heike**

Kauffrau

- Mitglied TV Emsdetten Marketing GmbH
- Mitglied WG Ems eG

**Schwegmann, Manfred**

Finanzbuchhalter

- Kreisvorstand CDA-Emsdetten
- Vorstand „kullj-dance for a chance e.V.“

**Slon, Lothar**

Studiendirektor

- Mitglied Aufsichtsrat Stadtwerke Emsdetten GmbH

**Sorge, Christian**

Angestellter

- keine

**Starp, Christel**

Sozialpädagogin

- keine

**Steinbach-Möllers, Beatrix**

Juristin

- Vorstand CDU OV Emsdetten

**Strodt-Sievers, Hildegard**

Rentnerin

- Obfrau Kleingartenverein

**Tesch, Annette**

Physiotherapeutin

- keine

**Thiede, Karl-Heinz**

Lehrer

- keine

**Tillmann, Dieter**

Polizeibeamter

- stellv. Mitglied Zweckverband VerbundSparkasse Emsdetten-Ochtrup
- Vorsitzender Bürgerverein Hembergen
- stellv. Mitglied Aufsichtsrat Stadtwerke Emsdetten GmbH

**Uphoff, Hubert**

Rechtsanwalt

- Vorstand im Caritas-Verband Emsdetten-Greven
- Vorstand des Musikzuges der Freiwilligen Feuerwehr Emsdetten

**Weber, Birgitt**

Dipl. Sozialpädagogin

- Vorsitzende Verein „Ortsnahe Alltagshilfe e.V.“

**Weber, Tobias**

- keine

**Wedi, Peter**

Produktionsleiter

- Mitglied Aufsichtsrat Stadtwerke Emsdetten GmbH

**Weßling, Karl-Heinz**

Pensionär

- stellv. Mitglied Zweckverband VerbundSparkasse Emsdetten-Ochtrup
- Vorsitzender Bürgerbus Emsdetten Saerbeck e.V.

**Wessling, Norbert**

Geschäftsführer

- Vorsitzender CDU Ortsverband Emsdetten

**Wilken, Ulrike**

Angestellte

- keine

**Wolters, Michael**

Angestellter

- keine

**Zander, Lothar**

Logopäde

- Kassierer Freundeskreis der Musikschule  
Greven/Emsdetten/Saerbeck

Die Veröffentlichung erfolgt gem. § 17 des Korruptionsbekämpfungsgesetzes NRW vom 16.12.2004

Emsdetten, 29. Januar 2014

Stadt Emsdetten  
Der Bürgermeister

gez. Georg Moenikes